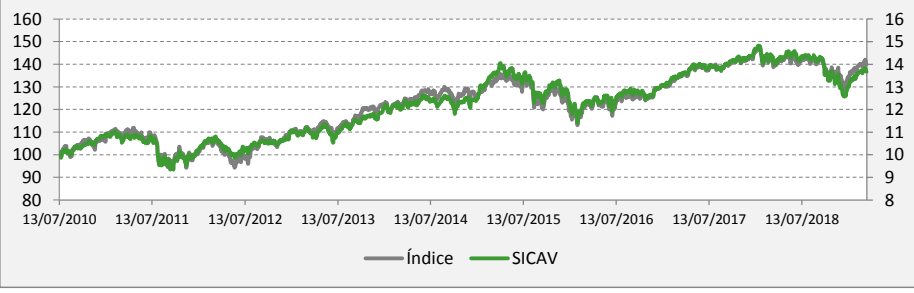
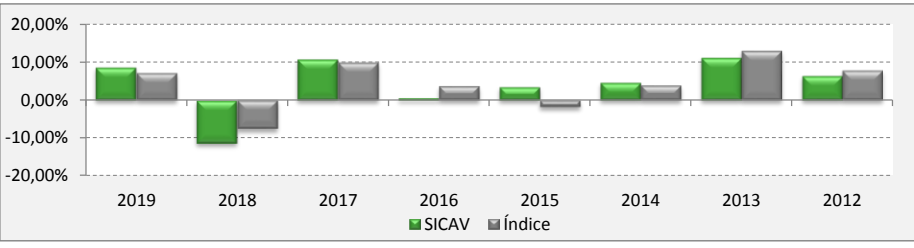

Objetivo de inversión	Características de la SICAV	Información general de la SICAV
La gestión toma como referencia la rentabilidad del índice persiguiendo la <b>apreciación del capital</b> a largo plazo, haciendo mayor hincapié en la <b>preservación del patrimonio</b> en las condiciones de mercado desfavorables, minimizando el riesgo gracias a la asignación dinámica entre los activos financieros elegibles internacionales.	La SICAV invertirá en activos de renta fija, renta variable y cualquier fondo <b>Monetario</b> , de <b>Renta Fija</b> , tanto pública como privada, de cualquier parte del mundo, fondos de <b>Gestión con objetivo de Retorno Absoluto</b> y, fondos de <b>Renta Variable</b> .	<b>Composición índice actual:</b> 10% Eonia / 25% JPM EMU Bond Index 1-3 / 15% Ibex 35 / 15% Eurostoxx 50 / 25% S&P 500 / 10% MSCI Emerging Markets <b>Fecha de inicio:</b> 13/07/2010 <b>Divisa:</b> EUR <b>Patrimonio gestionado:</b> 14.693.620 € <b>Comisiones (gestión y depósito):</b> 1,08%
<b>Horizonte de inversión recomendado:</b> 5 años	<b>Clasificación:</b> Renta Variable Mixto Internacional <b>Exposición en renta variable:</b> De 30% a 75%	

Comentarios del mes	Rentabilidad acumulada																																		
<p>La Sicav logra en marzo una rentabilidad de +1,13% impulsado por el buen tono de los mercados que han continuado su movimiento alcista ante el avance de las negociaciones comerciales entre EE.UU. y China y el giro acomodaticio adoptado por los principales Bancos Centrales. La FED por su parte cancelaba el calendario de subidas de tipos para este año y anunció que irá reduciendo el balance a un ritmo menor del actual. El BCE, además de anunciar subastas plenas de liquidez a la banca (TLTRO), comunicaba que podrían estar buscando alternativas para paliar el coste de los tipos negativos para el sector bancario, con el objetivo de impulsar los préstamos para dinamizar la economía. En este contexto, la sicav se ha visto beneficiada por su exposición a renta variable, que ha aportado 1,03% a la cartera mientras que la renta fija ha aportado un 0,10%. En cuanto a operaciones, hemos incluido en cartera un fondo de renta variable China (1,50%) que pensamos se puede beneficiar de las medidas de estímulo anunciadas por el gobierno: nuevas rebajas de tipos, reducción de impuestos y una mayor reestructuración de las empresas públicas entre otras. También se beneficiaría de un acuerdo de las relaciones comerciales con EE.UU., acuerdo que esperamos se anuncie pronto. Para no incrementar la exposición en emergentes, hemos vendido otro fondo por el mismo peso. Se ha incorporado un fondo de estrategia global (1,50%) y en renta variable europea se ha cambiado un fondo con sesgo al sector bancario por otro de corte conservador con gestión de la volatilidad. De cara al mes de abril, pensamos que se van a reducir las incertidumbres de los mercados, tanto a nivel de acuerdo comercial como en torno al Brexit, ya que se conocerá el próximo 12 abril el resultado final. Esto, unido al apoyo de los Bancos Centrales a la economía, nos lleva a pensar que tenemos que seguir con exposición a activos de riesgo, pero ante los resultados de los diferentes acontecimientos, que pueden provocar volatilidad en los mercados, buscamos exposición mediante estrategias defensivas.</p>	<p><b>PRIVÁNDALUS INV. I, SICAV</b> es comparada contra el <b>ÍNDICE</b></p>  <table border="1"> <thead> <tr> <th></th> <th>Diaria</th> <th>Semanal</th> <th>1 mes</th> <th>3 meses</th> <th>6 meses</th> <th>1 año</th> <th>3 años</th> <th>Inicio</th> </tr> </thead> <tbody> <tr> <td><b>SICAV</b></td> <td><b>0,51%</b></td> <td><b>0,60%</b></td> <td><b>1,14%</b></td> <td><b>9,85%</b></td> <td><b>-3,40%</b></td> <td><b>-2,02%</b></td> <td><b>12,20%</b></td> <td><b>38,06%</b></td> </tr> <tr> <td><b>Índice</b></td> <td><b>0,54%</b></td> <td><b>0,56%</b></td> <td><b>0,77%</b></td> <td><b>8,19%</b></td> <td><b>-0,95%</b></td> <td><b>0,49%</b></td> <td><b>15,04%</b></td> <td><b>39,52%</b></td> </tr> </tbody> </table>		Diaria	Semanal	1 mes	3 meses	6 meses	1 año	3 años	Inicio	<b>SICAV</b>	<b>0,51%</b>	<b>0,60%</b>	<b>1,14%</b>	<b>9,85%</b>	<b>-3,40%</b>	<b>-2,02%</b>	<b>12,20%</b>	<b>38,06%</b>	<b>Índice</b>	<b>0,54%</b>	<b>0,56%</b>	<b>0,77%</b>	<b>8,19%</b>	<b>-0,95%</b>	<b>0,49%</b>	<b>15,04%</b>	<b>39,52%</b>							
	Diaria	Semanal	1 mes	3 meses	6 meses	1 año	3 años	Inicio																											
<b>SICAV</b>	<b>0,51%</b>	<b>0,60%</b>	<b>1,14%</b>	<b>9,85%</b>	<b>-3,40%</b>	<b>-2,02%</b>	<b>12,20%</b>	<b>38,06%</b>																											
<b>Índice</b>	<b>0,54%</b>	<b>0,56%</b>	<b>0,77%</b>	<b>8,19%</b>	<b>-0,95%</b>	<b>0,49%</b>	<b>15,04%</b>	<b>39,52%</b>																											
	<p><b>Rentabilidad anual</b></p>  <table border="1"> <thead> <tr> <th></th> <th>2019</th> <th>2018</th> <th>2017</th> <th>2016</th> <th>2015</th> <th>2014</th> <th>2013</th> <th>2012</th> </tr> </thead> <tbody> <tr> <td><b>SICAV</b></td> <td><b>8,61%</b></td> <td><b>-11,30%</b></td> <td><b>10,72%</b></td> <td><b>0,63%</b></td> <td><b>3,46%</b></td> <td><b>4,65%</b></td> <td><b>11,15%</b></td> <td><b>6,44%</b></td> </tr> <tr> <td><b>Índice</b></td> <td><b>7,16%</b></td> <td><b>-7,51%</b></td> <td><b>9,95%</b></td> <td><b>3,69%</b></td> <td><b>-1,75%</b></td> <td><b>3,88%</b></td> <td><b>13,02%</b></td> <td><b>7,83%</b></td> </tr> </tbody> </table>									2019	2018	2017	2016	2015	2014	2013	2012	<b>SICAV</b>	<b>8,61%</b>	<b>-11,30%</b>	<b>10,72%</b>	<b>0,63%</b>	<b>3,46%</b>	<b>4,65%</b>	<b>11,15%</b>	<b>6,44%</b>	<b>Índice</b>	<b>7,16%</b>	<b>-7,51%</b>	<b>9,95%</b>	<b>3,69%</b>	<b>-1,75%</b>	<b>3,88%</b>	<b>13,02%</b>	<b>7,83%</b>
	2019	2018	2017	2016	2015	2014	2013	2012																											
<b>SICAV</b>	<b>8,61%</b>	<b>-11,30%</b>	<b>10,72%</b>	<b>0,63%</b>	<b>3,46%</b>	<b>4,65%</b>	<b>11,15%</b>	<b>6,44%</b>																											
<b>Índice</b>	<b>7,16%</b>	<b>-7,51%</b>	<b>9,95%</b>	<b>3,69%</b>	<b>-1,75%</b>	<b>3,88%</b>	<b>13,02%</b>	<b>7,83%</b>																											

## 20 Principales posiciones

ACTIVO	CÓD. ISIN	CATEGORÍA	REGIÓN	PESO	EFFECTIVO ACTUAL	YTD	VOLAT.
Cuenta Corriente		Liquidez	Euro	10,97%	1.611.256	-	-
Groupama Asset Management Groupama Avenir Euro	FR0010589325	R. V. Europa	Europa - Sma	5,71%	838.607	21,60%	19,56%
Nordea 1 - European Financial Debt Fund	LU0772943501	R. F. Corporativa	Europa	4,01%	589.166	5,32%	4,14%
AXA World Funds - Euro Credit Total Return	LU1527607953	R. F. Agregada	Europa	3,99%	586.354	3,04%	2,12%
Mutuafondo Espana FI	ES0165144033	R. V. España	Europa	3,78%	555.556	9,87%	12,39%
Capital Group New Perspective Fund LUX	LU1295556887	R. V. Internacional	Global	3,75%	550.606	15,05%	14,09%
Evli Short Corporate Bond	FI0008800511	R. F. Corporativa	Zona Euro	3,42%	503.178	1,54%	0,89%
Fidelity Funds - Iberia Fund	LU0346389850	R. V. Europa	España	3,41%	501.385	10,19%	12,69%
AB SICAV I - Low Volatility Equity Portfolio	LU0861579851	R. V. Internacional	Al - Baja Volat	3,30%	484.282	11,64%	12,24%
Schroder ISF Global Cities Real Estate	LU0638090042	R. V. Sectorial	REITS - Globa	3,19%	468.819	19,74%	11,98%
Capital Group New World Fund Lux	LU1481181086	R. V. Emergente	Emergente	3,00%	441.109	17,84%	11,82%
Candriam Bonds - Credit Opportunities	LU0151325312	Retorno Absoluto	Corporativo	2,96%	435.617	1,94%	1,71%
Robeco Capital Growth Funds - Robeco QI Emerging Conservative	LU0582530498	R. V. Emergente	Emergente	2,83%	416.534	11,24%	9,46%
Threadneedle Lux - Credit Opportunities	LU1829331989	Retorno Absoluto	Corporativo	2,70%	397.333	1,74%	1,60%
Magallanes Value Investors UCITS - European Equity	LU1330191385	R. V. Europa	Europa	2,39%	351.798	15,32%	15,42%
Mutuafondo Bonos Financieros FI	ES0124143001	R. F. Corporativa	Emergente	2,30%	337.334	2,91%	2,95%
Groupama Asset Management - Groupama Axiom Legacy 21	FR0013259132	R. F. Corporativa	Europa	2,28%	334.736	2,12%	2,49%
Pictet - Digital	LU0340554673	R. V. Sectorial	Tecnología	2,22%	325.862	19,22%	15,36%
Candriam Equities L Europe Optimum Quality	LU0304860645	R. V. Europa	Europa	2,18%	320.876	12,16%	9,52%
H2O AM - H2O Adagio	FR0010929794	R. F. Flexible	Global	2,11%	310.727	1,32%	4,05%

## Rentabilidad mensual

		Ene	Feb	Mar	Abr	May	Jun	Jul	Ago	Sep	Oct	Nov	Dic
2019	SICAV	5,25%	2,04%	1,13%									
	Índice	4,53%	1,75%	0,76%									
2018	SICAV	2,63%	-2,23%	-2,00%	1,40%	0,06%	-0,65%	1,13%	-0,35%	-0,46%	-6,85%	1,15%	-5,30%
	Índice	3,23%	-2,98%	-1,51%	1,37%	-1,34%	-0,05%	2,01%	-0,92%	0,08%	-4,28%	1,13%	-4,21%
2017	SICAV	0,96%	2,28%	1,99%	1,28%	0,89%	-1,01%	0,58%	-0,25%	1,66%	1,42%	-0,19%	0,67%
	Índice	0,57%	2,06%	2,39%	1,08%	0,80%	-0,95%	1,17%	-0,17%	1,29%	1,48%	-0,17%	0,01%
2016	SICAV	-4,71%	-1,66%	2,34%	1,45%	0,82%	-2,57%	3,29%	0,61%	-0,06%	-0,69%	-0,21%	2,29%
	Índice	-4,01%	-1,11%	3,67%	0,77%	0,21%	-1,96%	2,81%	0,60%	0,13%	0,36%	-0,40%	2,80%
2015	SICAV	4,41%	3,31%	1,80%	-0,22%	1,40%	-3,42%	0,27%	-4,58%	-3,74%	6,08%	1,89%	-3,14%
	Índice	0,50%	3,92%	0,31%	0,45%	-0,54%	-2,08%	1,18%	-5,09%	-2,70%	5,57%	0,10%	-2,92%
2014	SICAV	0,69%	2,23%	0,30%	-0,04%	1,40%	0,04%	-0,52%	0,73%	-0,18%	-0,65%	1,12%	-0,51%
	Índice	-1,87%	2,40%	0,94%	0,56%	1,61%	0,87%	-1,00%	1,51%	-0,75%	-0,31%	1,63%	-1,68%

## Estadísticas

Datos calculados con valoraciones diarias

	Desde inicio			A 3 años			A 1 año		
	TAE	Volatilidad	Ratio Sharpe	TAE	Volatilidad	Ratio Sharpe	TAE	Volatilidad	Ratio Sharpe
SICAV	3,76%	8,34%	0,45	3,91%	7,20%	0,54	-2,02%	8,73%	-0,23
Índice	3,89%	9,54%	0,41	4,78%	7,39%	0,65	0,49%	9,15%	0,05

Up capture Ratio	84,89%	Down capture Ratio	93,59%	Up Months in up Markets	90,32%	Down Months in down M.	89,19%	Up Market out Perform.	51,79%	Down Market out Perform.	57,58%	Total out Perform.	47,47%
------------------	--------	--------------------	--------	-------------------------	--------	------------------------	--------	------------------------	--------	--------------------------	--------	--------------------	--------

## Distribución de los fondos por divisas, clases de activos y área geográfica

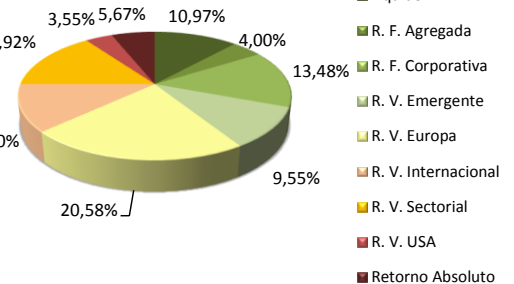
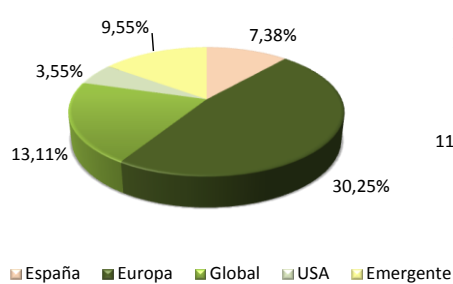
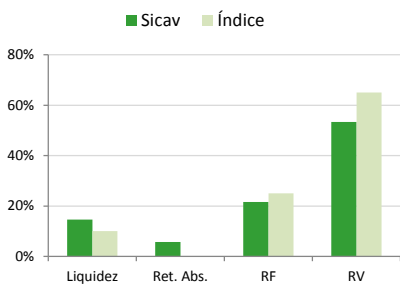

## Gráficos

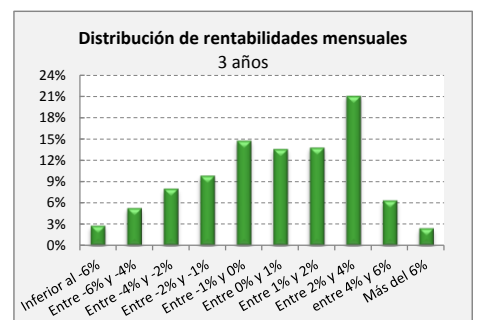
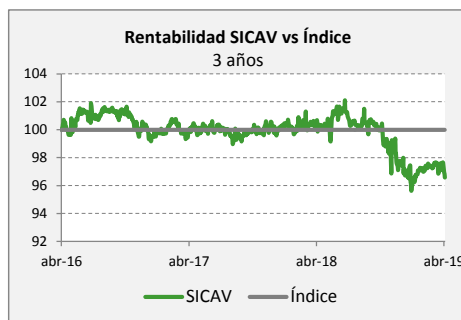
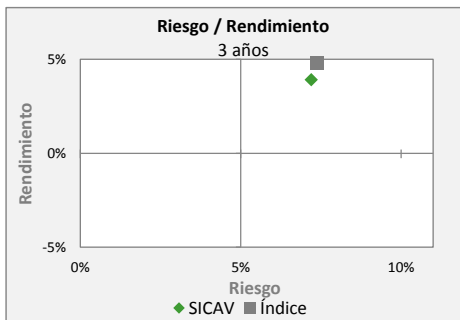

## Información importante

### Rentabilidades previstas y riesgos asociados

Los números y escenarios que aquí se pueden incluir han sido preparados sobre la base de resultados históricos, resultados simulados históricos y/o resultados futuros, conforme a lo establecido en la normativa, reflejando la opinión de los analistas de la Entidad, la cual está sujeta a modificación sin previo aviso. Unicorp Patrimonio ha utilizado las calificaciones de riesgo proporcionadas por las principales agencias de calificación de riesgo (Standard&Poors, Moody's y Fitch). Una calificación de riesgo de un emisor o valor no constituye una recomendación de compra, venta o retención de valores, y puede estar sujeta a suspensión, reducción o retirada en cualquier momento por parte de la agencia de calificación que la otorga. El total de una inversión está sujeto al riesgo inherente de quiebra o suspensión de pagos del emisor. Caso de que un producto tuviese garantía sobre un porcentaje de la inversión, ésta desaparecería en caso de quiebra o suspensión de pago del emisor. Los activos sobre los que se referencia un producto comportan un determinado nivel de riesgo que incluye riesgo de tipo de interés, relativo a circunstancias empresariales, de mercado y riesgo político, así como otros riesgos relacionados con las oscilaciones del valor subyacente y con los riesgos de carácter general de los mercados. Los términos y condiciones que se incluyen en la presente propuesta de recomendación son puramente indicativos, están sujetos a las fluctuaciones del mercado y no constituyen de ninguna manera un compromiso para Unicorp Patrimonio, Sociedad de Valores. Alguno de los productos recomendados puede no llegar a cerrarse si a la hora de contratarlo, la Entidad no cuenta con el volumen global suficiente, o bien si las condiciones de contratación finales del producto se han modificado por variaciones del mercado. Tenga en cuenta que ni rentabilidades pasadas ni rentabilidades proyectadas presuponen rentabilidades futuras. Las inversiones denominadas en una moneda distinta a la moneda propia del inversor estarán sometidas a fluctuaciones de los tipos de cambios. En ciertas inversiones las pérdidas pueden ser superiores a la inversión inicial, siendo necesario en estos casos hacer aportaciones adicionales para cubrir la totalidad de dichas pérdidas. Por ello, con carácter previo a realizar transacciones en estos instrumentos, los inversores deben ser conscientes de su funcionamiento, de los derechos, obligaciones y riesgos que incorporan, así como los propios de los valores subyacentes de los mismos. Podría no existir mercado secundario para dichos instrumentos.

### Política de prevención y gestión de los conflictos de interés

El Reglamento Interno de Conducta de Unicaja, al que se encuentra adherido la Entidad, contiene la política de prevención y gestión de los conflictos de interés que puedan producirse entre los Clientes de la Entidad y entre los Clientes y la propia Entidad, que consisten, muy simplificada, en la separación de las áreas de actuación mediante barreras físicas y de información, y en el establecimiento de unas reglas concretas para resolver cualquier eventual conflicto. El Cliente tiene a su disposición este documento en cualquier oficina de la Entidad. En este sentido, los distintos contratos de servicios de inversión de la Entidad contienen una descripción más detallada de esta política. Unicorp Patrimonio (o sus directivos o empleados) o alguna entidad perteneciente al Grupo Unicaja puede tener una posición en cualquiera de los valores objeto directa o indirectamente de este documento o puede negociar por cuenta propia o ajena con tales valores, o prestar servicios de asesoramiento o de otro tipo al emisor de los valores mencionados o a compañías vinculadas al mismo o tener otros intereses o realizar transacciones con dichos valores. Si compra o vende un fondo de inversión que es gestionado por Unigest, SGIC, le comunicamos que esta sociedad pertenece al grupo Unicaja. Le informamos, si opera con fondos que toda la información legal referente al fondo seleccionado por usted, se encuentra a su disposición en la página web de Unicorp Patrimonio [www.unicorp.es/patrimonio](http://www.unicorp.es/patrimonio). Le informamos que la entidad, como resultado de acuerdos alcanzados con intermediarios u otras entidades financieras (incluidos los pertenecientes al grupo UNICAJA), puede percibir comisiones indirectas de estos, siendo estos intermediarios seleccionados buscando el mejor interés del cliente, de cara a aumentar la calidad del servicio prestado. El presente documento ha sido emitido conforme a la legislación española y, por lo tanto, su uso, alcance o interpretación deberán someterse a dicha legislación.

Este análisis ha sido realizado con fines pedagógicos y divulgativos, no de asesoramiento. Los datos estadísticos han sido extraídos de fuentes de reconocida fiabilidad en los mercados financieros. No obstante, podría ocurrir que en algún caso proporcionemos un dato incorrecto.